むとう葉子（ようこ） 議員

議員のつぶやき
夕焼けチャイムで「良い子」を決めないでほしい

小中学校教育

Q パソコン利用における情報モラル教育は

A 発達を考慮し、多くの教科で行っている

議員　一人一台のパソコン端末が整備され、学習の機会が確保された①幾つかの健康被害が指摘されているが、対策は②情報が子供に与える影響も懸念されるが、情報モラル教育の取り組みは。

教育部長　①文部科学省は、学校程度の使用で健康に影響はないと示している。個別に相談があれば適切に対応する②メールやSNSによる心のすれ違いや個人情報の取り扱いなど、発達段階を考慮し、多くの教科で行っている。学校で完結するものでなく、保護者と協力して行うことが不可欠。

障害者福祉サービスの拡充を

議員　①通院の負担軽減や外出の機会を増やすため、精神障害者にも福祉タクシー券の発行を②障害者福祉サービス事業所の課題をどのように把握しているか。

健康福祉部長　①他市の状況を見て、研究する②相談支援事業所が2カ月に1度集まり、取り組み内容や課題などを整理している。

その他の質問

Q 夕焼けチャイムの時間変更は。

A 要望を確認しながら、見直しの是非も含め検討したい。

1人1台のパソコンが配布された教育現場

録画配信

ふるや 古屋としみつ 議員

議員のつぶやき
自転車レーンの設置はその目的と安全が必要

自転車通行空間

Q 街路樹がせり出し危険では

A 自転車利用の視点を取り入れた管理を行う

議員　自転車通行空間は、街路樹を植樹した当時にはなく、新しいルールなどにより後から設置された。街路樹管理に自転車利用の視点はなく、街路樹から伸びた枝などが自転車通行空間にせり出し、新たに危険箇所が発生した。自転車利用の視点を持った、計画的な街路樹の管理が必要では。

都市整備部長　樹木が自転車の安全性及び快適性を損なわないよう、年1回の剪定に加え、2カ月ごとに状況を点検するなど、自転車利用の視点を取り入れたより細やかな管理を行う。

橋名板（きょうめいばん）の盗難対策は

議員　他自治体において金属製品の盗難が相次いでいる。笹目川遊歩道を散策中、橋にある橋名板の盗難を複数発見した。他を確認したところ、盗難箇所はボルト固定式のみで、埋め込み式の固定方法では盗難の形跡はなかった。今後の復旧と対策を問う。

都市整備部長　盗難箇所については、順次復旧する。対策として、ボルトを溶接または接着剤で固める方法や、埋め込み式も含め、橋の特徴や設置場所を踏まえ、外しにくい固定方法を検討する。

橋名板の盗難現場（右）と、自転車通行空間に枝が伸びている現場（左）の様子

録画配信

こがねざわ まさし 小金澤 優 議員

議員のつぶやき
市が率先して各会員の情報更新と把握を！

避難行動要支援者

Q 災害時の個別避難計画の現状は

A 法改正を機に内容の見直しなど進めていく

議員　避難行動要支援者の災害時の個別避難計画の現状は。

危機管理監　災害対策基本法が5月に一部改正され、市区町村に避難行動要支援者の個別避難計画作成の努力義務が課された。これに伴い、内閣府から「避難行動要支援者の避難行動支援に関する取組指針」が示された。この指針に基づき、優先度の高い方から個別避難計画作成の検討を始めている。

また、本市独自に作成している「戸田市避難行動要支援者避難支援制度」登録者の方については、地域や消防、警察署と情報共有を行っている。今回の法改正を機に、必要に応じて見直しを進めていく。

議員　前出の避難支援制度における「おねがい会員」「まかせて会員」の重要度は。

危機管理監　両会員制度は自主防災会主体の取り組みで避難支援制度上での位置付けはないが、災害発生時、行政の対応には限りがあるため、地域の避難支援の取り組みとなる両制度は重要であると認識している。引き続き、両制度が運用されることで、支援を必要とする方の個別避難計画の作成が進むものと考える。

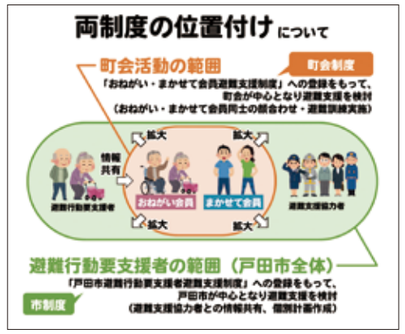

「避難行動要支援者避難支援制度」と「おねがい・まかせて会員」のイメージ

録画配信

えんどうひでき 遠藤英樹 議員

議員のつぶやき
コロナ禍から市民の命と財産を守る戦いです

新型コロナ対策

Q 入院待機ステーション早期設置の背景は

A 各部局の協力により実現した

議員　感染者の搬送先が決まるまでに時間を要する場合の一時的な待機場所とする「戸田市入院待機ステーション」が設置されたが、早期の設置に至った背景と今後は。

消防長　仮設のプレハブなども検討したが、早期の設置が必要と判断し、現在本市が保有しているものでできることを考え、各部局の協力の下で実現した。今後の感染拡大に対しては、近隣市との消防相互応援協定により対応していく。

コロナ禍による市税への影響は

議員　①今年度、コロナ禍における市税収入の落ち込みの予測は②コロナ対策として打ち出された固定資産税の減免措置などが本市の市税収入に与える影響は。

企画財政部長　①個人市民税と固定資産税、都市計画税で2億7200万円減少の見込み。法人市民税はコロナで決算が確定しない法人もあり予測できない②国からの補填（ほてん）分を除くと1億8900万円の減少となる。

議員　かなりの市税収入の落ち込みが懸念される。これに備えた財政運営と、国には地方税に影響を及ぼす減税策を勝手に打ち出さないように求める。

急きょ消防本部敷地内に設置された入院待機ステーション

録画配信